Neues von der LAG Medien

Wilm Diestelkamp
1. Vorsitzender
Lehrerarbeitsgemeinschaft
Medien e.V.

ZFA-Jahrestagung 8.11.2022

November 2021:
31. Mitgliederversammlung in Dortmund
Live und in Farbe!

FAHNEN HEROLD

Digital + Print
Betriebe
Prüfungen
Abschlussprüfung
Prüfungsbereiche
Beratung + Planung
1. Projektplanung und -konzeption
Prüfungsstück I
Prüfungsstück II (WQ 3)
2. Konzeption und Gestaltung
(schriftliche Aufgaben)
3. Medienproduktion
(schriftliche Aufgaben)
4. Kommunikation
Konzeption + Visualisierung
1. Designkonzeption und Visualisierung
Prüfungsstück I
Prüfungsstück II (WQ 3)
Gestaltung + Technik
1. Gestaltungsumsetzung und technische Realisation
Prüfungsstück I
Prüfungsstück II (WQ 3)

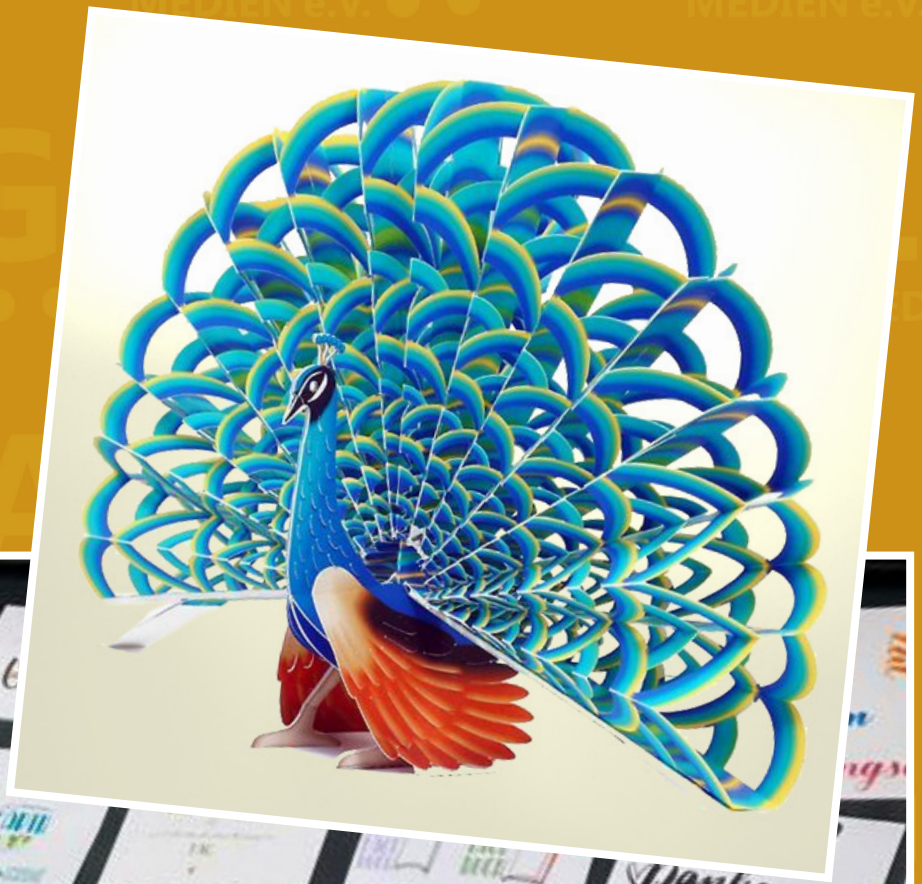

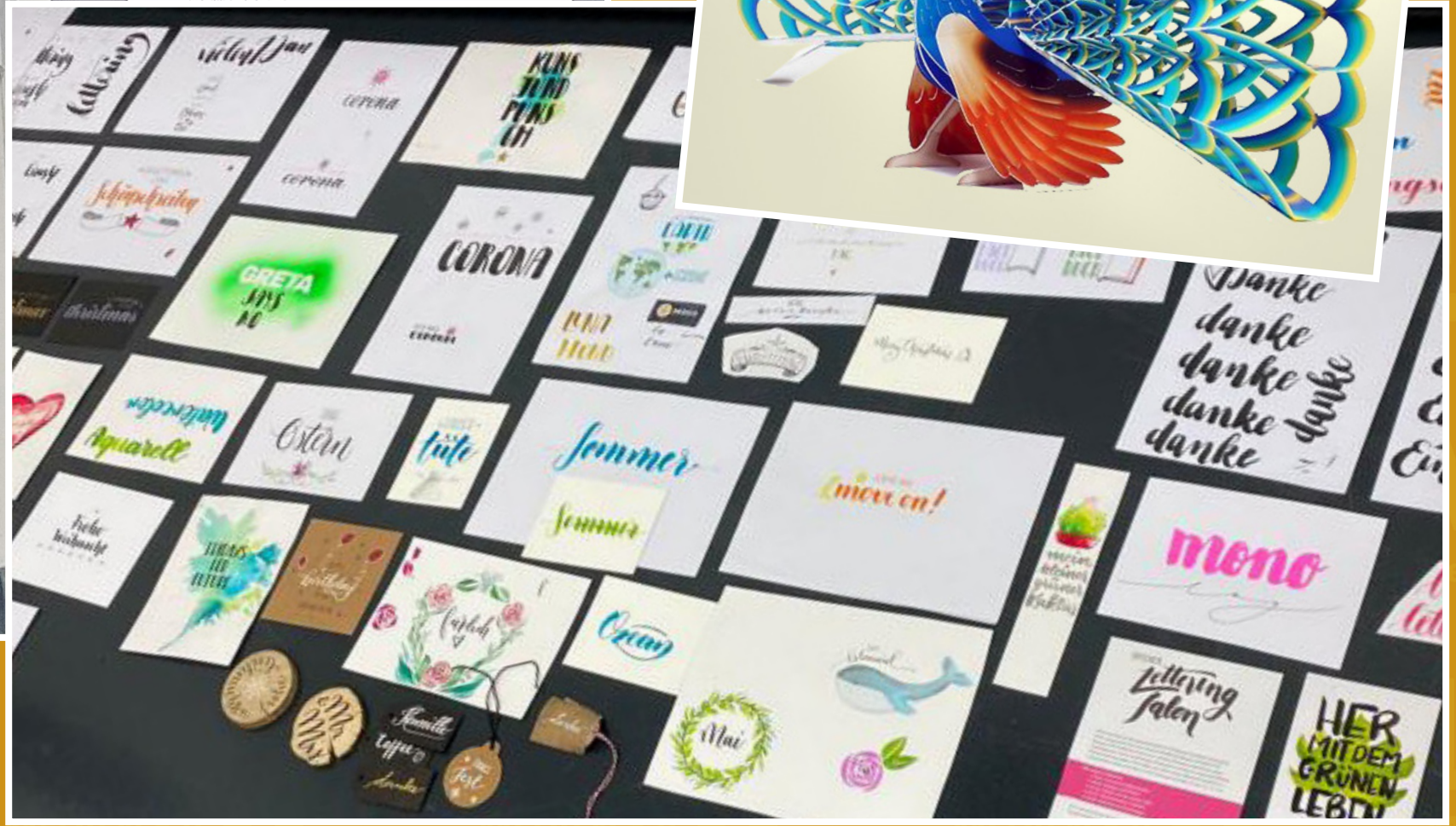
corona
CORONA
GRETA
Aquarell
Osten
Sommer
Sommer
move on!
mono
danke
danke
danke
danke
danke
danke
Mai
Lettering Salon
HER MIT DEM GRÜNEN LEBEN

1. Vorsitzender Wilm Diestelkamp
2. Vorsitzender Daniel Briesemeister

Kassierer
Thomas Leyhe
Multi-Media Berufs-bildende Schulen Hannover

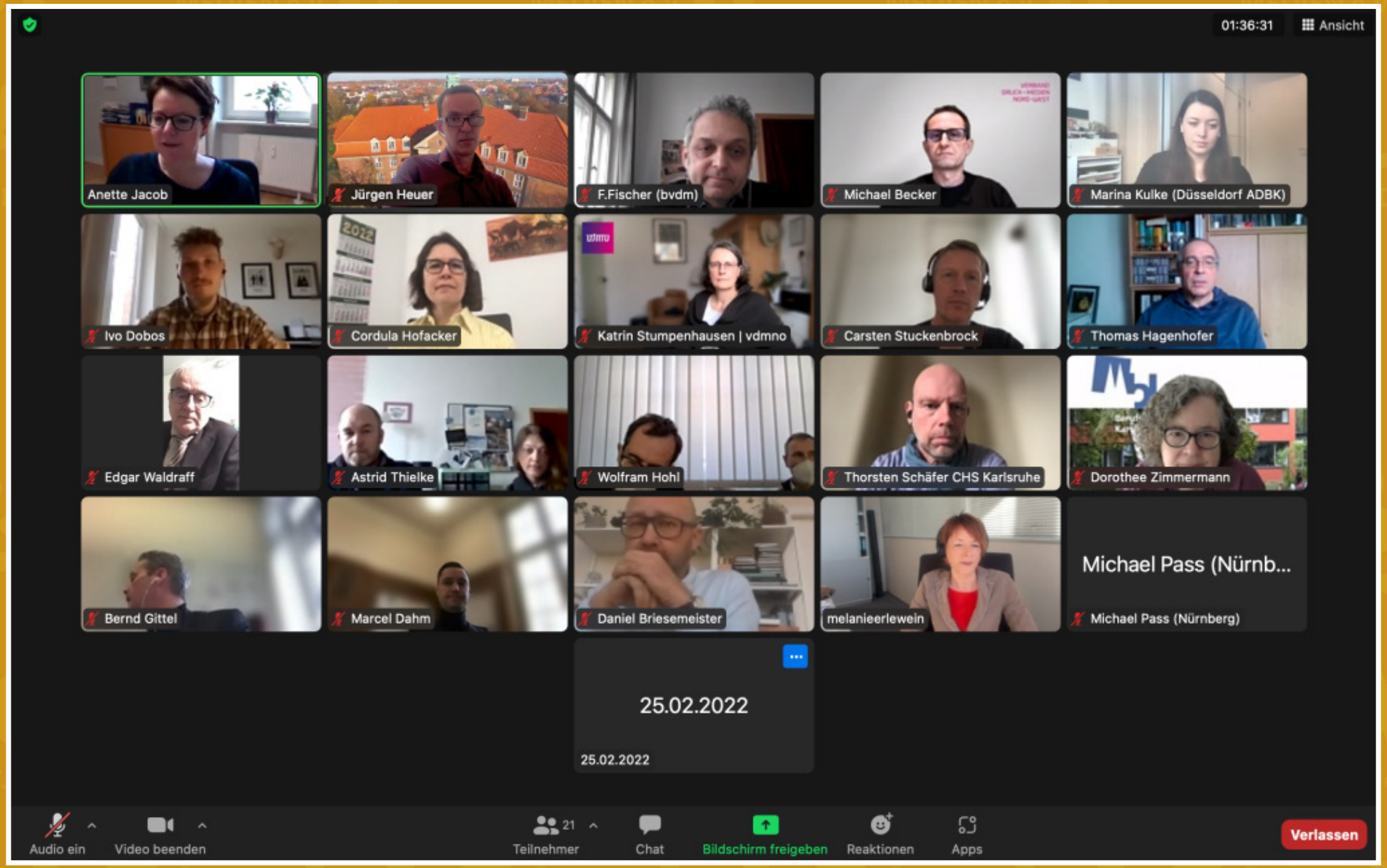

Online-Konferenz Fachschulen Februar 2022

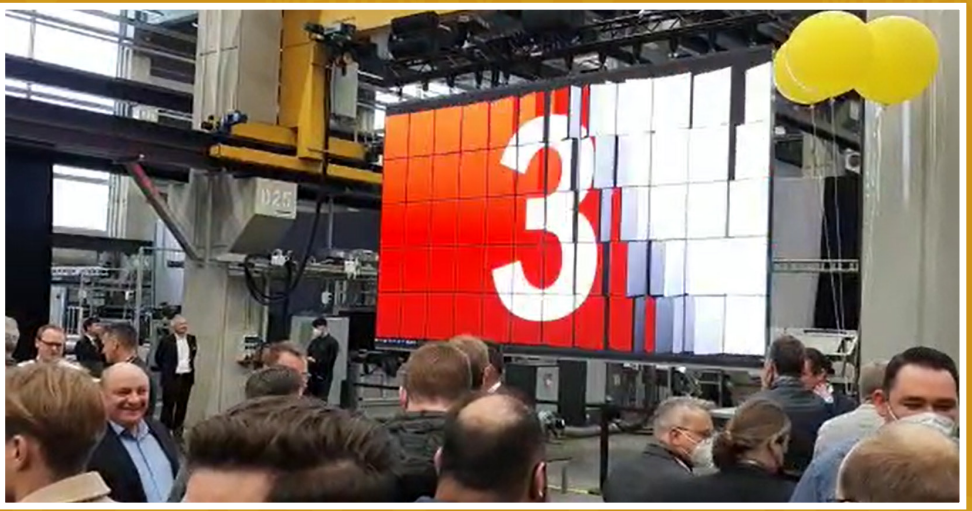

HDM Technologietage April 2022

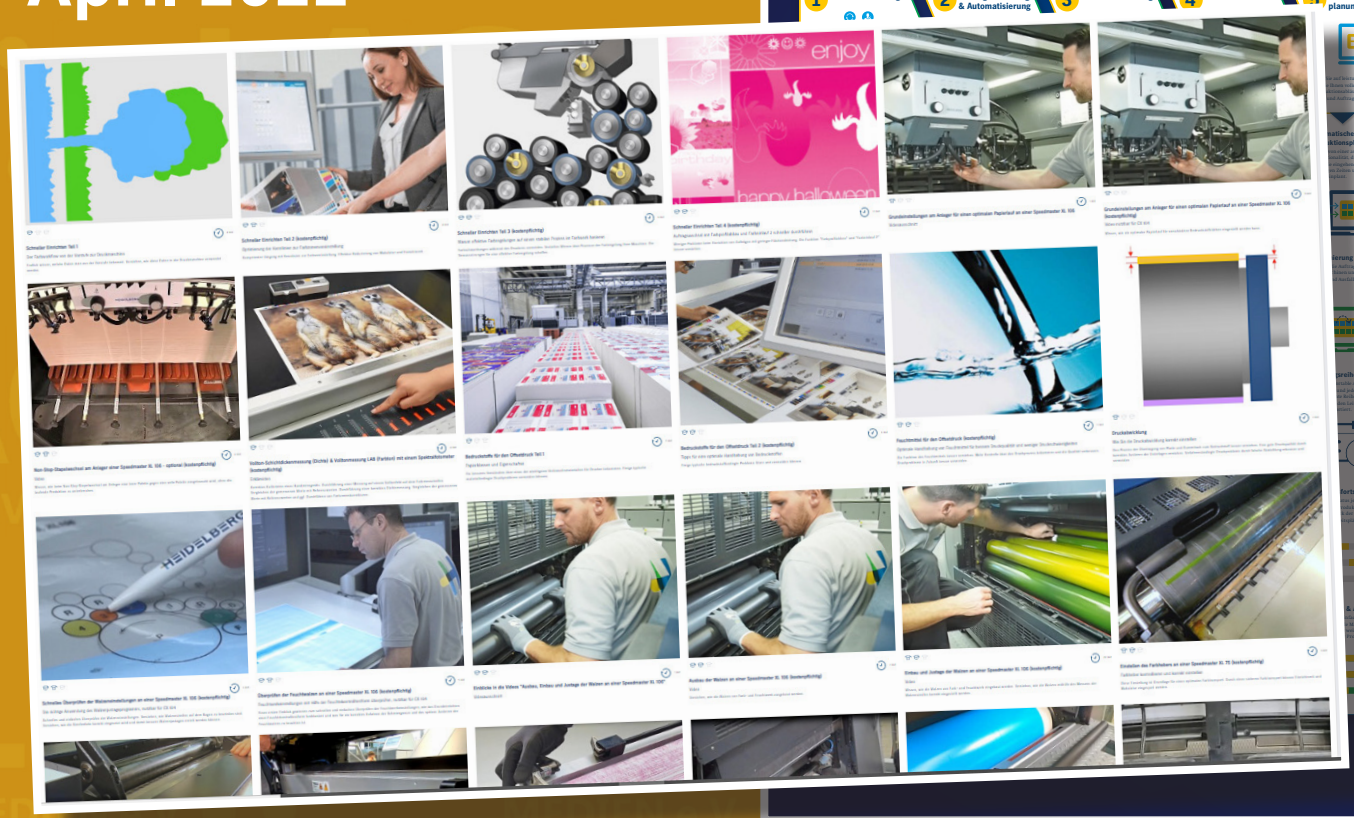

Mediengestalter-Seminar in Mainz April 2022

bvdm.

Publikationsangebot für die LAG

1 **ProzessStandard Offsetdruck**
Handbuch 2012, ohne Revision 2016 — 76 Exemplare
Weitere Infos unter www.bvdm-online.de/fachliteratur/?article=85498

2 **ProzessStandard Offsetdruck – Revision 2016**
Nur Revision 2016 = Ergänzung zum Handbuch 2012 — 84 Exemplare
Weitere Infos unter www.bvdm-online.de/fachliteratur/?article=85505

3 **ROMAN 16 – bvdm-Referenzbilder, Dokumentation**
Nur Dokumentationsheft, keine Testbilder! — 100 Exemplare
Erscheinungsjahr: 2007
Weitere Infos unter www.bvdm-online.de/fachliteratur/?article=85237

4 **Geschäftsfeld 3D-Druck**
Erscheinungsjahr: 2015 — 370 Exemplare
Weitere Infos unter www.bvdm-online.de/fachliteratur/?article=85504

5 **Handbuch zur technischen Abnahme von Bogenoffsetdruckmaschinen**
Erscheinungsjahr 2005, nicht mehr im Vertrieb — 6 Exemplare
Prüfungen sind zwar durch Abnahmerichtlinie 2019 überholt, das Handbuch enthält aber zahlreiche zusätzliche Informationen

6 **Handbuch zur technischen Abnahme von Akzidenz-Rollenoffsetmaschinen**
Erscheinungsjahr: 2005, nicht mehr im Vertrieb — 16 Exemplare

7 **Handbuch zur technischen Abnahme von Endlosdruckmaschinen**
Erscheinungsjahr 2008, nicht mehr im Vertrieb — 5 Exemplare

8 **Optische Aufheller in Proof- und Druckpapieren – Versuche über die Einflüsse auf die Mess- und Drucktechnik mit praktischen Tipps zur Umsetzung**
Erscheinungsjahr: 2007, nicht mehr im Vertrieb — 6 Exemplare
Inhalte durch ProzessStandard Offsetdruck 2012/2016 teilweise überholt

Seite 1/2

Materialien vom bvdm
April 2022

OPTIMAL : MEDIA
PRINT. PRESS. PERFORMANCE.

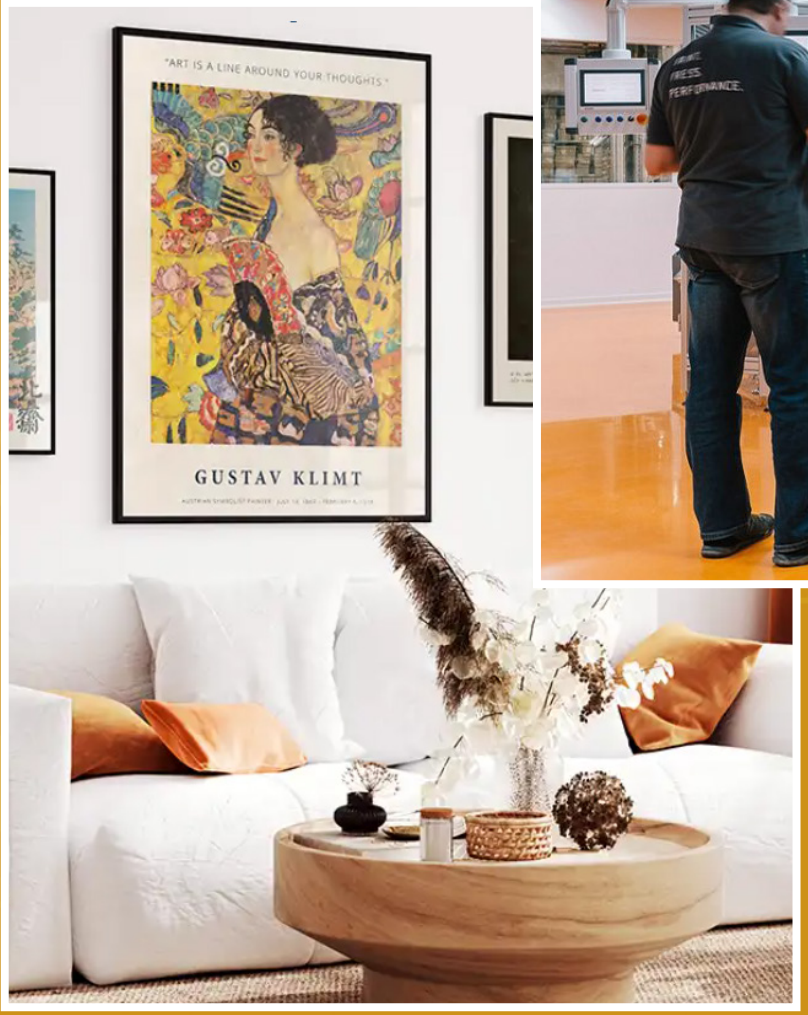

AK Druck ›Printing on Demand‹ Waren September 2022

AK Packmitteltechnik Altenburg September 2022

Aktuelles | Lernsituationen 9 | Fortbildungen & Kontakt | Berichte 36

Lernsituation

Visitenkarten gestalten

Story

Du kommst morgens an deinen Arbeitsplatz und findest dort drei Aufträge über die Gestaltung von Visitenkarten. Gestalte bitte die drei unterschiedlichen Visitenkarten gemäß der Auftragsbeschreibung. Achte auf eine passende Gestaltung für jeden Kunden und auf die Einhaltung der Kundenwünsche.

Die Visitenkarten werden im Format 55 mm x 85 mm produziert. Die einzelnen Beschreibungen findest du bei Kundenmaterialien.

Start

Segmente, Kognitive Parameter, Lerngruppen & Lernfelder

smartPAPER Lernsituation
Visitenkarten gestalten

Segmente, Kognitive Parameter, Lerngruppen & Lernfelder

Segment	Sachwissen	Prozesswissen	Reflexionswissen	Mediengestalter Digital und Print	Gestaltungs- und medientechnische Assistenten	Fachschule Druck- und Medientechnik
Zielgruppenanalyse	Soziografische Merkmale, Sozioökonomische Merkmale, Definition von "Zielgruppe"	Eine Zielgruppe definieren, Zielgruppenmodelle anwenden	Sinusmilieus, PersonicX Modell	ÜK Überfachliche Kompetenz	ÜF Überfachliche Kompetenz	ÜK Überfachliche Kompetenz
Gestaltungsaufträge	Nutzen von Visitenkarten	Indesign-Dokument Anlegen, Gestaltung von Printprodukten in Indesign	Microtypografie, Makrotypografie, Schriftwirkung, Raumaufteilung	LF2 Medienprodukte typografisch gestalten	LF8 Printprodukte planen, gestalten und herstellen	
Datenexport	Farbprofile, Papierkategorien	PDF Erzeugung, PDF Preflight erstellen	PDF-X Standard, Medienstandard Druck	12c Farbmanagement nutzen und pflegen	LF2 Medienprodukte konzipieren, gestalten und präsentieren	LF6

Rahmenlehrplan / Lehrplan / Kerncurriculum

arnold bode schule
handwerk technik gestaltung

arnoldbodes

smart P4P3R

smartPAPER-Seminare März + Oktober 2022

Mitglieder-versammlung Koblenz 17. bis 20.11.

Programm zur LAG-Mitgliederversammlung 2022 in Koblenz

Donnerstag, 17.11.2022 Julius-Wegeler-Schule, Außenstelle, Finkenherd 4
ab 12:00 Uhr Come Together
13:00 Uhr Mittagessen in der Schule
14:30 Uhr Betriebsbesichtigungen mit parallelen Angeboten:

Kreye Siebdruck
Siebdruck, Digitaldruck, Druckveredelung
Marienfelder Straße 52
56070 Koblenz

Heuchemer Verpackung
Flexodruck, Wellpappe
Industriestraße 1
56357 Miehlen

Rastal
Glasdesign, Dekor- und Siebdruck
Rastal-Straße 1
56203 Höhr-Grenzhausen

18:00 Uhr Abendessen im Restaurant Wacht am Rhein, Rheinzollstraße 8, 56068 Koblenz
20:00 Uhr Abendprogramm – Seilbahnfahrt zur Festung Ehrenbreitstein / Christmas Garden

Freitag, 18.11.2022 Julius-Wegeler-Schule, Außenstelle, Finkenherd 4
9:30 Uhr Parallele Programm-Angebote:

Raum FH A E 01
Social Media Marketing
Ypsilon²
Tobias Dylka, Köln
Ganztägiger Workshop

Raum FH A E 04
smartPAPER
Norman Seeliger, Kassel
Halb- bzw. ganztägiger Workshop

Raum FH A E 03
Snoopstar AR-App
Thilo Reichert, CGO
Unterricht mit AR/VR gestalten – Aktuelle Forschung und Praxis
Erprobungen mit Nils Mack, Uni Wuppertal

Raum FH A E 05
Digitales Unterrichten mit der BiBox
Jens Arndt, Westermann Verlag
Digitales Lernen an der Julius-Wegeler-Schule
Simon Fingerhut-Beisel

13:00 Uhr Mittagessen in der Schule
14:30 Uhr Parallele Programm-Angbote:

Raum FH A E 06
Sicherheitsdruck- und Sicherheitspapier
POK Ronny Kaufmann, Bundespolizei

Raum FH A E 04
smartPAPER
Neueinstieg oder Weiterarbeit an den Lernsituationen vom Vormittag

Raum FH A E 03
Visualisierung und Sketch Notes
Workshop
Simone Däfler, Hamburg

Raum FH A E 05
Schule der Zukunft
Yvonne Anders, Bildungsministerium RLP
Digitales Unterrichten mit der BiBox
Jens Arndt

19:00 Uhr Abendessen in den Winniger Weinstuben, Rheinzollstr. 2, Koblenz

Samstag, 19.11.2022 Julius-Wegeler-Schule, Außenstelle, Finkenherd 4
9:30 Uhr Parallele Programm-Angebote:

Raum FH A E 04
Risographie und Colormanagement
Sven Tillack, Stuttgart

Raum FH A E 05
Apps im Unterricht
Erfahrungsaustausch, Katrin Hering u. Christian Reif

Raum FH A E 06
Visualisierung und Sketch Notes
Workshop, Simone Däfler

13:00 Uhr Mittagessen in der Schule
14:00 Uhr **LAG-Mitgliederversammlung 2022**
19:00 Uhr LAG-Abend mit dem Pokal-Wettkampf und der Band ›No Kidding‹

Sonntag, 20.11.2022 (Ort wird noch bekannt gegeben)
10:00 Uhr LAG-Vorstandssitzung: Bundesvorstand, Arbeitskreise und Bezirke

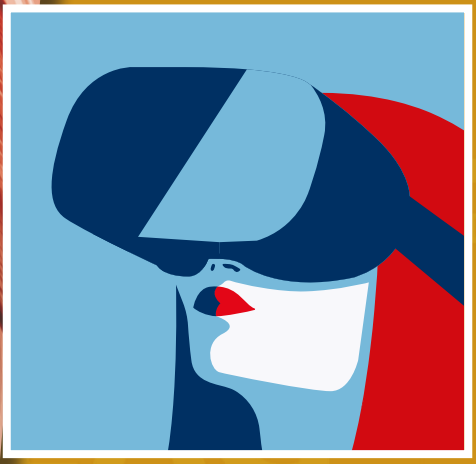

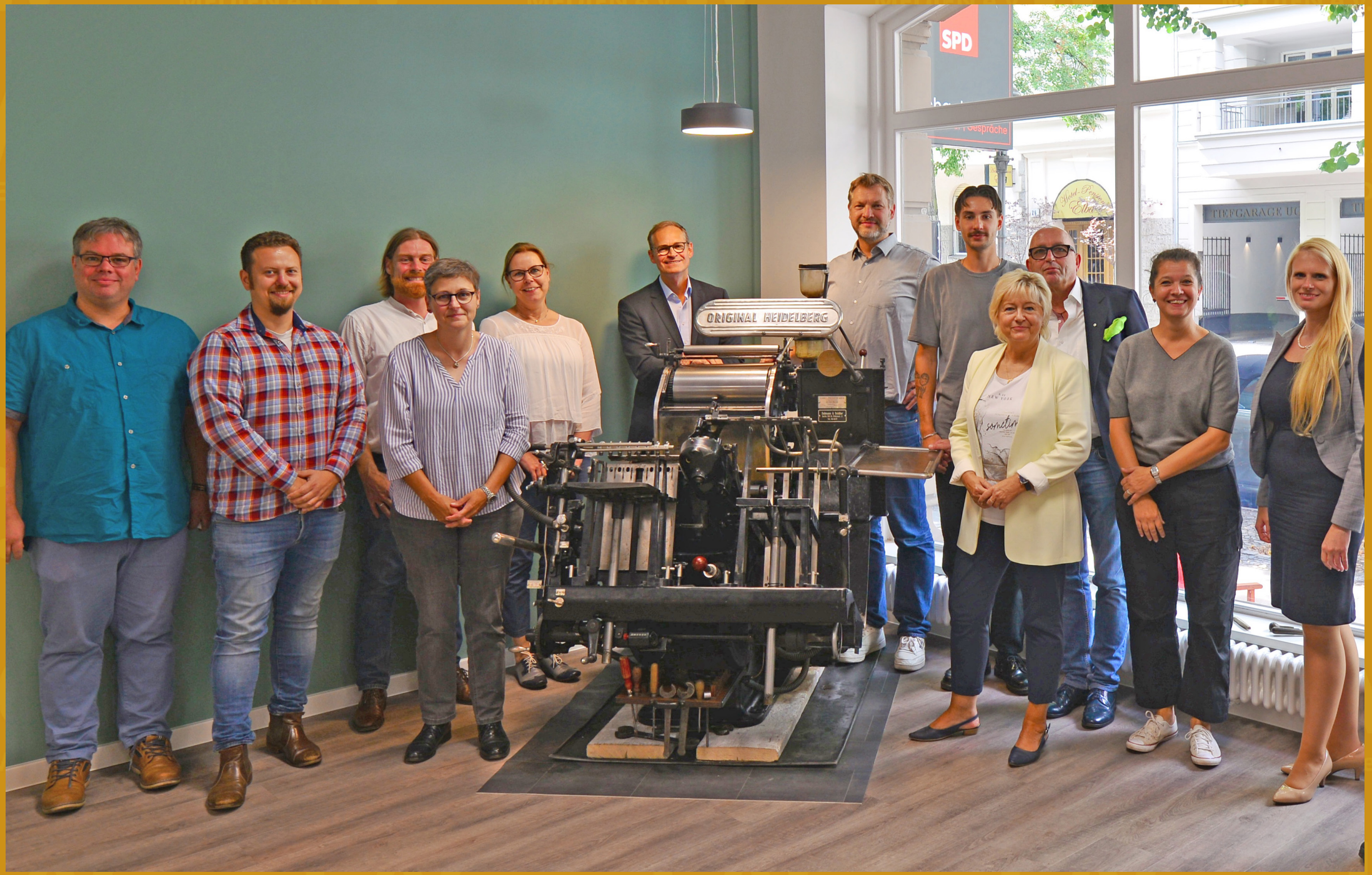

FDI Berlin – Bündnis Print und Medien für Ausbildung

Berufsvorbereitung: Vor-Veranstaltung zur Langen Nacht der Printmedien

ERNST LITFASS SCHULE

		Ihre Schule		Berlin	
A Schülerschaft					
Anzahl Schüler:innen mit gültigen Stammdaten & Abschluss		63		2.633	
• davon Anteil nach Herkunftssprache	Deutsch	25%		43%	
	Nichtdeutsch	75%		57%	
Anzahl LEKzA-Teilnehmer:innen		57		1.365	
B Abschlüsse		**bereits vorhanden**	**vorliegend**	**bereits vorhanden**	**vorliegend**
MSA+		0%	13%	0%	10%
MSA		0%	54%	7%	25%
eBBR		21%	13%	16%	20%
BBR		33%	11%	23%	15%
Förderschulspezifische Abschlüsse		0%	0%	9%	7%
Ohne Schulabschluss (mit SPF "Lernen")		0%	0%	5%	4%
Ohne Schulabschluss (ohne SPF "Lernen")		46%	10%	41%	19%
Insgesamt		100%	100%	101%	100%
C Bestehensquote IBA-Bildungsgang (bezogen auf Anzahl mit gültigen Stammdaten & Abschluss)					
Insgesamt bestanden		84%		59%	
D Bestehensquoten insgesamt (bezogen auf die Anzahl der LEKzA-Teilnehmer:innen)					
Arbeitsteil	MSA-Niveau erreicht	89%		75%	
	eBBR-Niveau erreicht	9%		13%	
Jahrgangsteil	MSA-Niveau erreicht	82%		54%	
	eBBR-Niveau erreicht	18%		25%	

Lehrerarbeitsgemeinschaft Medien e.V.

Fortbildungen organisieren

Netzwerke bilden

Interessen vertreten

www.lag-medien.de

LAG: MEDIEN e.V.